

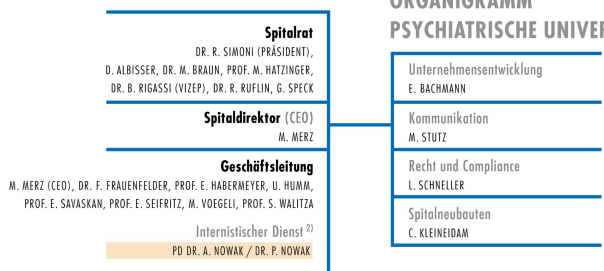

Organigramm

ORGANIGRAMM PSYCHIATRISCHE UNIVERSITÄTSKLINIK ZÜRICH



Direktion Finanzen und Services	Klinik für Kinder- und Jugendpsychiatrie und Psychotherapie (KJPP) ¹⁾	Klinik für Psychiatrie, Psychotherapie und Psychosomatik (KPPP) ¹⁾	Klinik für Alterspsychiatrie (KAP) ¹⁾	Klinik für Forensische Psychiatrie (KFP) ¹⁾
M. VOEGELI	PROF. S. WALITZA DR. F. FRAUENFELDER	PROF. E. SEIFRITZ DR. F. FRAUENFELDER	PROF. E. SAVASKAN DR. F. FRAUENFELDER	PROF. E. HABERMEYER DR. F. FRAUENFELDER
Finanzen und Betriebswirtschaft U. HUMM	Zentrum für Kinderpsychiatrie DR. D. PAULI T. ALTENBURGER	Zentrum für Akute Psychische Erkrankungen PD DR. PH. HOFMAN U. TROTTMANN	Zentrum für Alterspsychiatrische Versorgung PROF. J. POPP A.-M. KUHLE	Zentrum für Stationäre Forensische Therapie DR. S. LAU H. HOFER
Human Resources J. GÜDEL	Zentrum für Jugendpsychiatrie DR. H. PRÜN T. ALTENBURGER	Zentrum für Soziale Psychiatrie PD DR. S. VETTER	Zentrum für dementielle Erkrankungen und Altersgesundheit DR. S. KAGERER A.-M. KUHLE DR. A. GIETL	Zentrum für Ambulante Forensische Therapie DR. U. STERNEMANN
ICT S. BÜCHI	Ambulatorien und Spezialangebote DR. M. FRANSCINI / DR. D. PAULI	Zentrum für Integrative Psychiatrie PD DR. S. VETTER M. BOBST PD DR. G. WENIGER	Zentrum für Prävention und Demenztherapie DR. A. GIETL / E. GRÜBER	Zentrum für Kinder- und Jugendforensik DR. D. STIEFEL / L. VERTONE
Infrastruktur und Technik A. SIGG	Nothilfe- und Triagezentrum / Home Treatment PD DR. G. BERGER	Zentrum für Depressionen, Angst- erkrankungen und Psychotherapie PD DR. S. OLBRICH U. TROTTMANN		
Hotellerie W. KNUF	Zentrum für Kinder- und Jugendpsychiatrische Forschung PROF. S. WALITZA	Zentrum für Abhängigkeitserkrankungen PD DR. M. HERDENER		
Supply Chain Management H. P. BRUNNER		Zentrum für Assessment und Triage PD DR. S. WEIDT E. FELBER		
		Zentrum für Psychiatrische Forschung PROF. CH. PRYCE		

Direktion Finanzen und Services

Medizinische Leitung

Pflegerisch-therapeutische und sozialpädagogische Leitung

¹⁾ Interprofessionelle Zusammenarbeit / Duale Führung
²⁾ Linienunterstellung: Vorsitz Medizinisches Direktoratium